Zanguur 21 november 2026

Thema: ‘Uw Koninkrijk kome.’

Welkom en gebed met afsluitend Onze Vader

Catechismus vraag en antwoord 123

Welke is de tweede bede?
'Uw Koninkrijk kome'. Dat is:
A “Regeer ons alzo
door Uw Woord en Uw Geest,
dat wij ons hoe langer hoe meer
aan U onderwerpen;
B bewaar en vermeerder Uw Kerk;
verstoor de werken des duivels
en alle heerschappij, welke zich tegen U verheft,
mitsgaders (=*alsook)* alle boze raadslagen,
die tegen Uw heilig Woord bedacht worden;
C totdat de volkomenheid Uws Rijks kome,
waarin Gij alles zult zijn in allen.”

Zingen: Psalm 143: 10 en 12

10. Leer mij, o God van zaligheden,
Mijn leven in Uw dienst besteden;
Gij zijt mijn God, vat Gij mijn hand;
Uw goede Geest bestier' mijn schreden,
En leid' mij in een effen land.

12. Laat nooit mijns vijands wens gelukken;
Roei z' allen uit, die mij doen bukken,
Om Uwe gunst, mij toegezegd;
Verdelg hen, die mijn ziel verdrukken;
Want ik, o HEER, ik ben Uw knecht.

Zingen: Ach, blijf met Uw genade

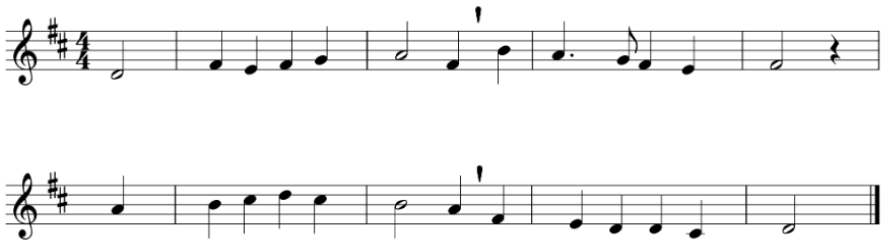

1 Ach, blijf met Uw genade,
Heer' Jezus, ons nabij,
opdat ons nimmer schade
des bozen heerschappij!

3 Ach, licht ons met Uw stralen,
Gij, Licht der wereld, voor,
opdat wij niet verdwalen
of struik'len op ons spoor!

5 Ach, neem ons in Uw hoede,
Gij onverwinb're Held,
en weer des satans woede
en 's werelds boos geweld!

6 Ach, blijf ons met Uw trouwe
nabij, Heer', groot en goed,
op wien ons harte bouwe
met onbezweken moed!

Catechismus vraag en antwoord 123

B “Bewaar en vermeerder Uw Kerk;
verstoor de werken des duivels
en alle heerschappij, welke zich tegen U verheft,
mitsgaders alle boze raadslagen,
die tegen Uw heilig Woord bedacht worden;”

Lezen: Efeze 4: 13 -15, 23-32

13 Totdat wij allen zullen komen tot de enigheid des geloofs en der kennis van den Zoon Gods, tot een volkomen man, tot de mate van de grootte der volheid van Christus;

14 Opdat wij niet meer kinderen zouden zijn, die als de vloed bewogen en omgevoerd worden met allen wind der leer, door de bedriegerij der mensen, door arglistigheid, om listiglijk tot dwaling te brengen;
15 Maar de waarheid betrachtende in liefde, alleszins zouden opwassen in Hem, Die het Hoofd is, namelijk Christus;
(...)
23 En dat gij zoudt vernieuwd worden in den geest uws gemoeds,
24 En den nieuwen mens aandoen, die naar God geschapen is in ware rechtvaardigheid en heiligheid.
25 Daarom legt af de leugen, en spreekt de waarheid, een iegelijk met zijn naaste; want wij zijn elkanders leden.
26 Wordt toornig, en zondigt niet; de zon ga niet onder over uw toornigheid;
27 En geeft den duivel geen plaats.
28 Die gestolen heeft, stele niet meer, maar arbeide liever, werkende dat goed is met de handen, opdat hij hebbe mede te delen dengene, die nood heeft.

29 Geen vuile rede ga uit uw mond, maar zo er enige goede rede is tot nuttige stichting, opdat zij genade geve dien, die dezelve horen.
30 En bedroeft den Heiligen Geest Gods niet, door Welken gij verzegeld zijt tot den dag der verlossing.
31 Alle bitterheid, en toornigheid, en gramschap, en geroep, en lastering zij van u geweerd, met alle boosheid;
32 Maar zijt jegens elkander goedertieren, barmhartig, vergevende elkander, gelijkerwijs ook God in Christus ulieden vergeven heeft.

Zingen: De kerk van alle tijden

1 De kerk van alle tijden
kent slechts één vaste grond:
't is Christus, die door lijden
Zijn volk aan zich verbond.
Om haar als bruid te werven,
kwam Hij ten hemel af.
't Was Hij die door Zijn sterven
aan haar het leven gaf.

3 God houdt Zijn kerk in leven,
hoe ook bespot, verdrukt,
door dwalingen omgeven,
verscheurd, uiteengerukt.
Al roepen van de tinnen
de wachters nog: Hoe lang?
Straks gaat de dag beginnen
en 't klagen wordt gezang

5 Nog weet zij zich verbonden
in haar drieënige Heer',
met Wie zijn trouw bevonden,
de strijders van weleer.
Een wolk van Godsgetuigen
omringt ons in de strijd,
tot wij met hen ons buigen,
gekroond met heerlijkheid.

Zingen: Psalm 65: 2 en 3

2. Een stroom van ongerechtigheden
Had d' overhand op mij;
Maar ons weerspannig overtreden
Verzoent en zuivert Gij.
Welzalig, dien Gij hebt verkoren,
Dien G' uit al 't aards gedruis
Doet naad'ren, en Uw heilstem horen,
Ja, wonen in Uw huis.

3. Daar zal ons 't goede van Uw woning
Verzaden, reis op reis,
En 't heilig deel, o grote Koning,
Van Uw geducht paleis.
Gij, Gij zult vreselijke dingen
Ons, in gerechtigheid,
Doen horen, en ons blij doen zingen
Van 't heil, voor ons bereid.

Catechismus vraag en antwoord 123

C “totdat de volkomenheid Uws Rijks kome, waarin Gij alles zult zijn in allen.”

Lezen: 1 Korinthe 15:24-28

24 Daarna zal het einde zijn, wanneer Hij het Koninkrijk aan
God en den Vader zal overgegeven hebben; wanneer Hij zal te
niet gedaan hebben alle heerschappij, en alle macht en kracht.
25 Want Hij moet als Koning heersen, totdat Hij al de vijanden
onder Zijn voeten zal gelegd hebben.
26 De laatste vijand, die te niet gedaan wordt, is de dood.
27 Want Hij heeft alle dingen Zijn voeten onderworpen. Doch
wanneer Hij zegt, dat Hem alle dingen onderworpen zijn, zo is
het openbaar, dat Hij uitgenomen wordt, Die Hem alle dingen
onderworpen heeft.
28 En wanneer Hem alle dingen zullen onderworpen zijn, dan
zal ook de Zoon Zelf onderworpen worden Dien, Die Hem alle
dingen onderworpen heeft, opdat God zij alles in allen.

Zingen: Psalm 103: 10 en 11

10. De HEER heeft Zich, als d' allerhoogste Koning,
Een troon gevest in Zijne hemelwoning;
Zijn koninkrijk heerst over 't wereldrond.
Looft, looft, den HEER, gij Zijne legermachten,
Gij eng'len, die Hem dient met heldenkrachten,
En vaardig past op 't woord van Zijnen mond.

11. Looft, looft, den HEER, gij Zijne legerscharen,
Wier lust het is, op Zijnen wenk te staren.
Dat hemel, aard', en zee, en berg, en dal,
Hoe ver men ook Zijn schepter ziet regeren,
Nu Zijnen naam en grote deugden eren;
En gij, mijn ziel, loof gij Hem bovenal.

Zingen: Zoek eerst het Koninkrijk van God

1 Zoekt eerst het koninkrijk van God,
en Zijn gerechtigheid.
En dit alles ontvangt u bovendien.
Hallelu, halleluja.
Halleluja, halleluja. (2x)

2 Men kan niet leven van brood alleen,
maar van ieder woord
dat door de Heer' gesproken wordt.
Hallelu, halleluja.
Halleluja, halleluja. (2x)

3 Bidt en u zal gegeven zijn,
zoekt en gij zult Hem zien.
Klopt en de deur zal voor u open gaan.
Hallelu, halleluja.
Halleluja, halleluja. (2x)

Vrij zingen (indien de tijd het toelaat)

Afsluiten met gebed

“Laat de kinderkens tot Mij komen, en verhindert hen niet; want derzulken is het Koninkrijk Gods.”

Zingen: Ik ga slapen ik ben moe

1. Ik ga slapen, ik ben moe,
'k sluit mijn beide oogjes toe,
Heere houdt ook deze nacht,
over mij getrouw de wacht.

2. 't Boze dat ik heb gedaan,
zie het Heere toch niet aan.
Schoon mijn zonden vele zijn,
maak om Jezus wil mij rein.

3. Zorg voor de arme kind'ren Heer',
en herstel de zieken weer.
Ja, voor alle mensen saâm,
bid ik U in Jezus' naam.
Amen, Amen

Koffie, thee en fris staan voor u klaar!

Mogelijkheid tot donatie t.b.v. onkosten

U kunt het bedrag zelf aanpassen.